

MARKCLOUD

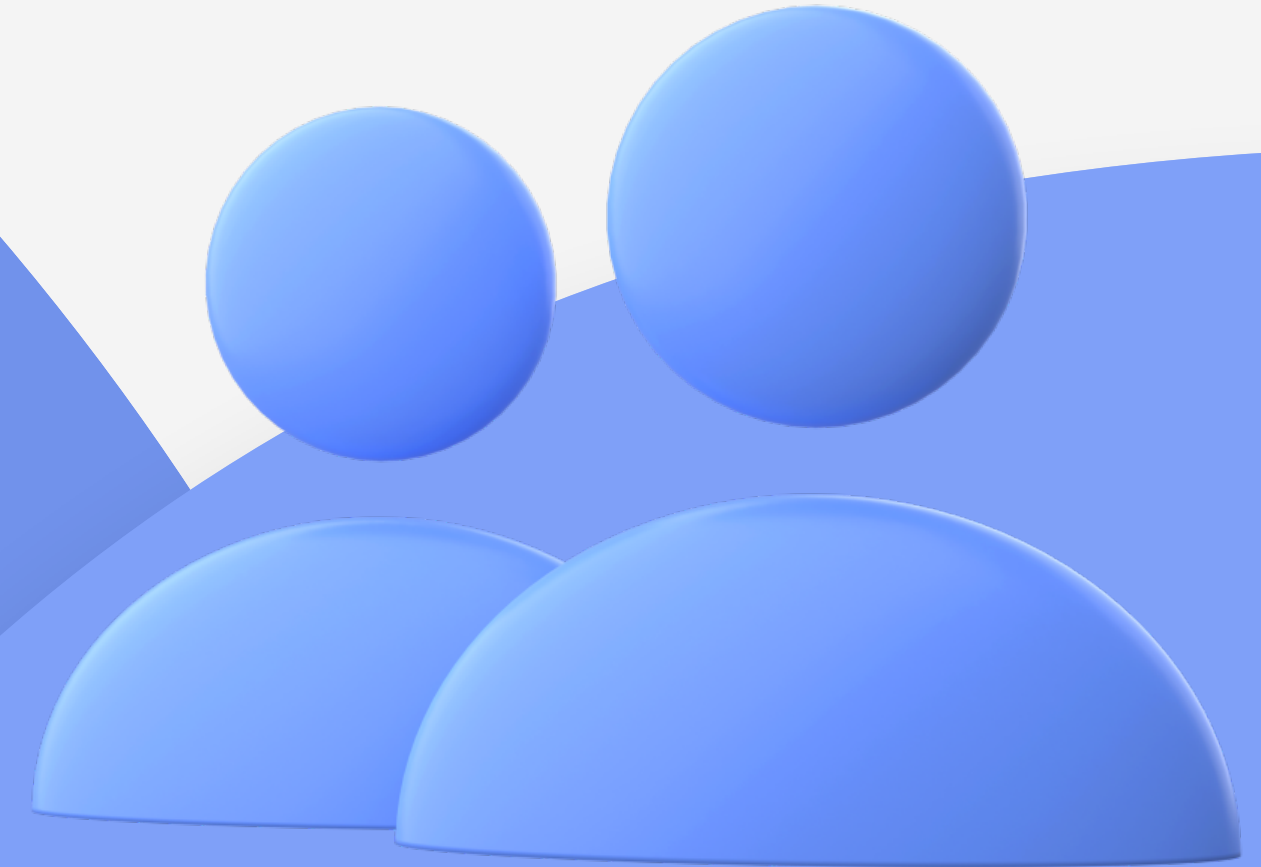

MARK VIEW

마크뷰

홈페이지 | <https://markcloud.co.kr>
서비스 문의 | 02-1833-4992

Contents

마크클라우드 연혁	3
마크클라우드 소개	4
기능 소개	5
요금 안내	36

마크클라우드 연혁

2018

중소벤처기업부 산학협력기술개발사업 수행

2019

(주)마크클라우드 창업

2020

지식 재산 검색 서비스 MARKVIEW 론칭
AI 학습용 데이터 구축사업 수행
주요 특허법인 및 특허법률사무소와 MOU 체결

2021

그룹웨어 서비스 MARKVIEW 론칭
문자 내 인터넷 사이트 스미싱 진단 서비스 개발
한우 육질등급 진단 서비스 개발

2022

MARKVIEW 프리미엄 서비스 론칭
변리사 매칭 서비스 MARKTONG 론칭
대출 연체 예측 서비스 개발
유사 디자인 검색 서비스 개발

마크클라우드는 이런 기업입니다.

- 마크클라우드는 27명의 전문가로 구성된 기업입니다
- 인공지능 기반 웹 소프트웨어 및 솔루션을 제작하는 회사입니다

1-1. HELPBOX

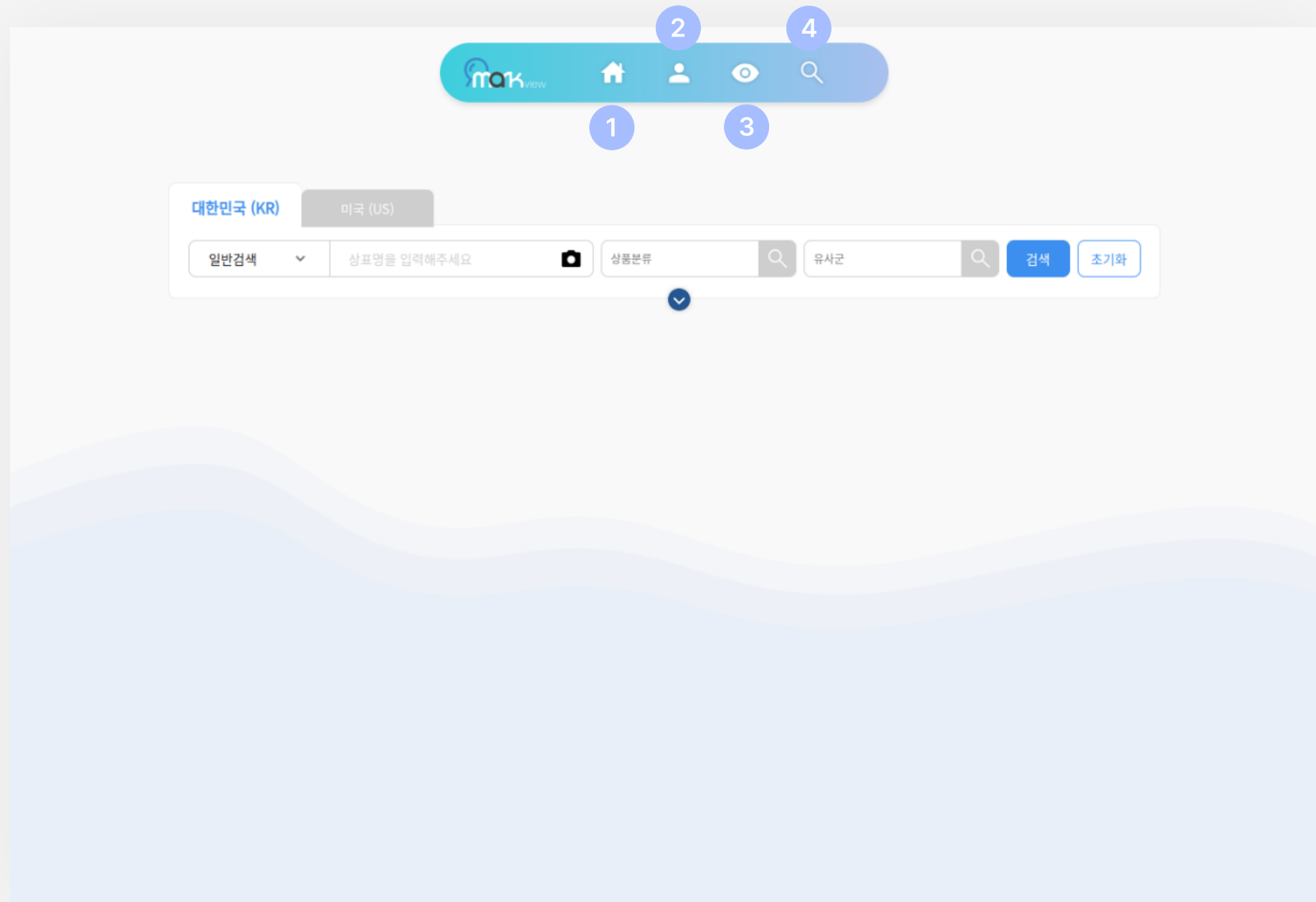

1

집 모양 버튼을 클릭하면 마크뷰 소개 페이지로 이동합니다.

2

사람 모양 버튼을 클릭하면 마이 페이지로 이동합니다.

3

눈 모양 버튼을 클릭하면 상표 기록 팝업창이 생성되며, 검색 이후 상세 정보를 조회했던 건에 대하여 리스트를 나열해 보여 줍니다.

4

돋보기 모양 버튼을 클릭하면 검색 기록 팝업창이 생성되며, 텍스트 검색 및 이미지 검색 건에 대해 리스트를 나열해 보여 줍니다.

1-2. 상표 기록

번호	조회 시간	봤던 상표	출원번호
1	2023-03-15 16:43:28	마크클라우드 markcloud	40-2020-0213287
2	2023-03-14 17:50:47	👤 👤 👤	40-2015-0053388
3	2023-03-14 17:50:41	👤 👤 👤	40-2014-0068907
4	2023-03-13 16:37:27	👤 👤 👤	40-2020-0035065
5	2023-03-13 16:37:21	👤 👤 👤	40-2004-0043926
6	2023-02-20 15:02:55		
7	2023-02-20 15:02:06		

1 텍스트 검색 및 이미지 검색을 통해 상표의 상세 내용을 조회한 경우 조회 내역을 보여주는 팝업창입니다.

2 눈 모양 버튼을 클릭하면 상표 기록 리스트를 보여주는 팝업창이 생성됩니다.

3 조회할 상표를 클릭하면 상표의 상세 정보를 보여주는 팝업창이 생성됩니다.

1-3.

검색 기록

1

돋보기 모양 버튼을 클릭하면 검색 기록을 보여주는 팝업창이 생성됩니다.

2

텍스트 검색 버튼을 클릭하면 이전에 검색했던 검색 기록들이 나열됩니다.

3

검색 내역을 클릭하면 해당 검색 내역에 저장되어 있는 조건으로 검색할 수 있습니다.

2-1. 검색 방법

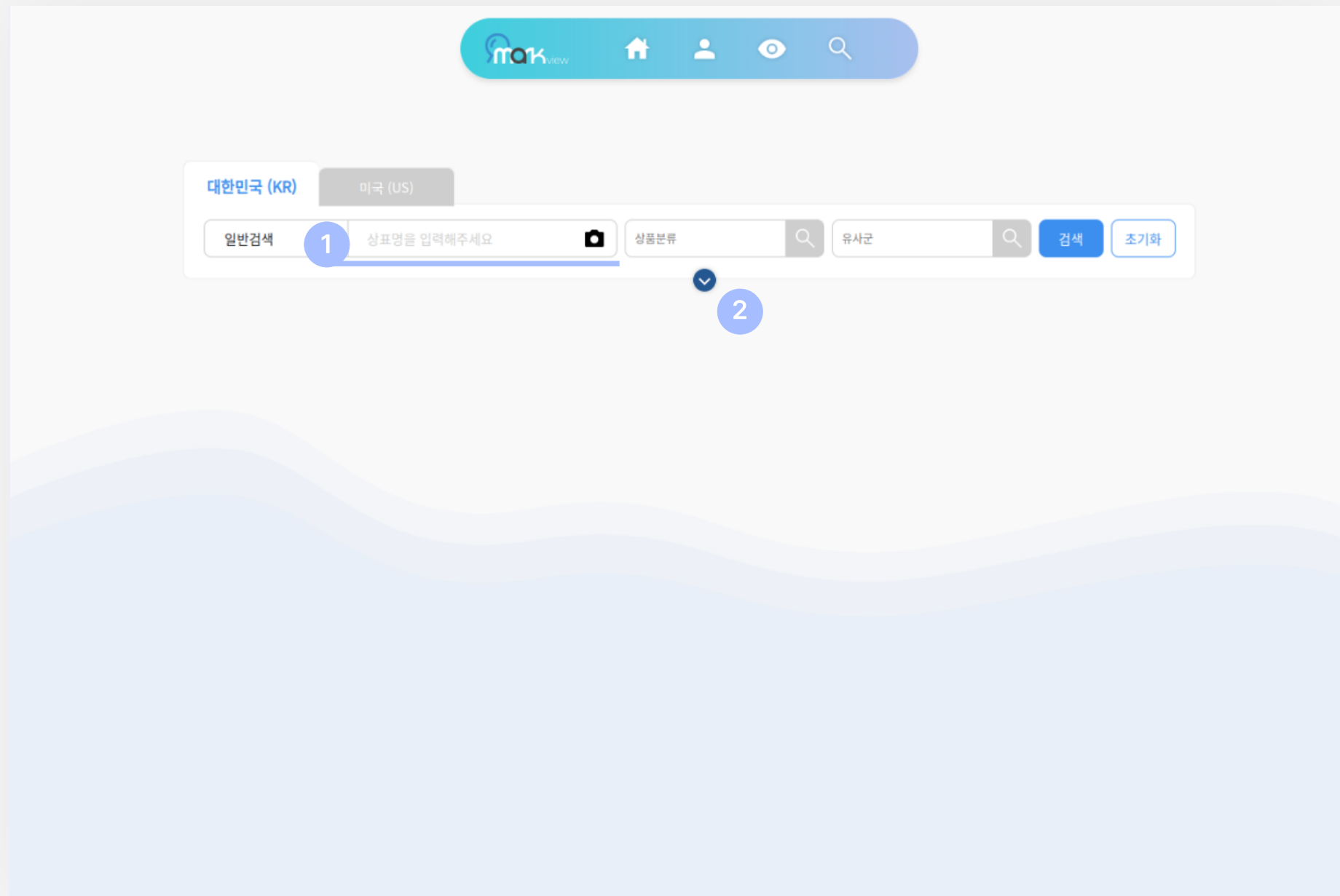

1

상표를 직접 입력하거나 이미지를 업로드해 검색하는 방법과 상세 조건만 선택해 검색할 수 있는 방법이 있습니다.

2

상표를 직접 입력하거나 이미지 파일을 업로드하여 검색할 수 있습니다.

3

화살표 모양 버튼을 클릭하면 상세 조건을 선택할 수 있습니다.

2-2. 검색 유형 - 텍스트

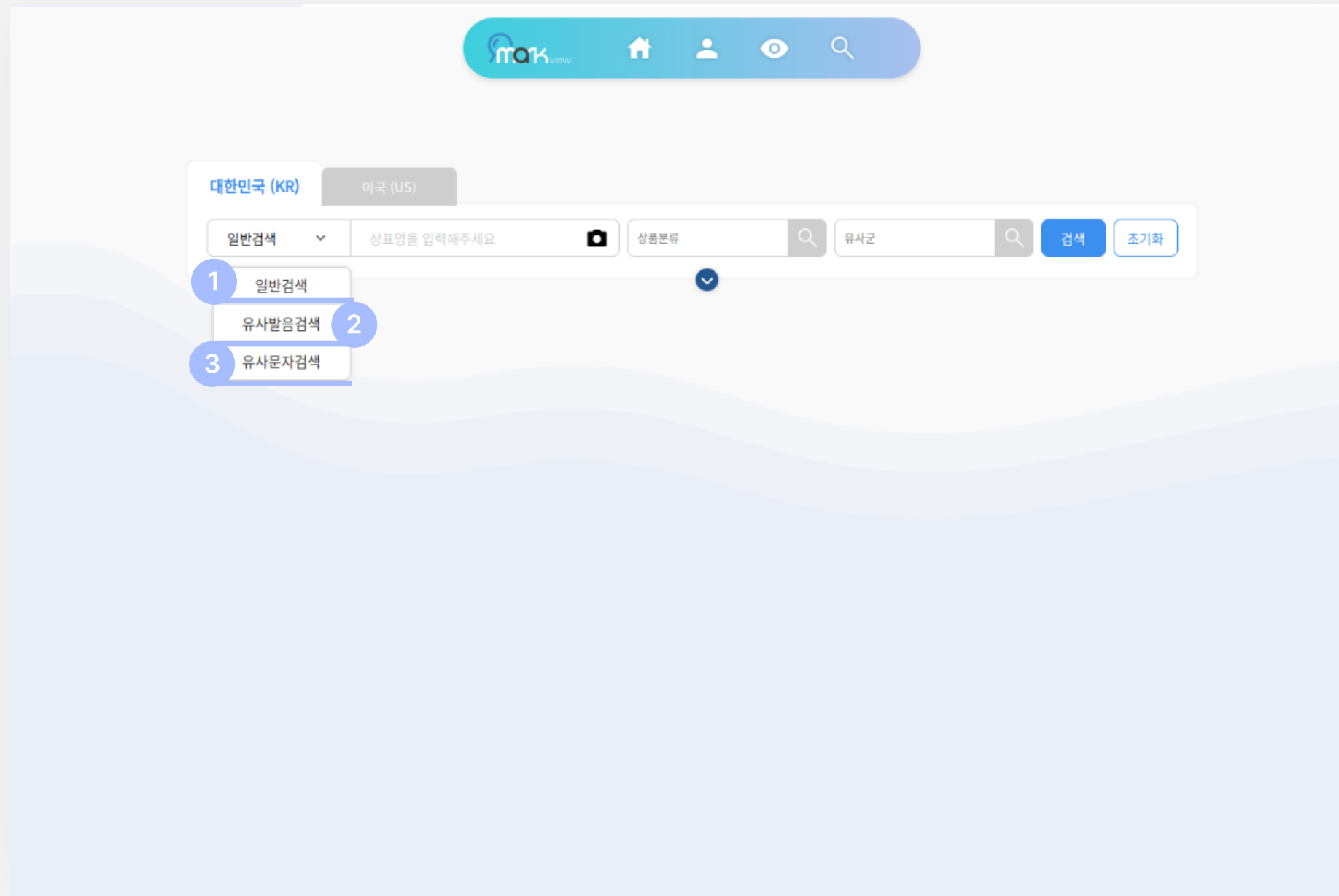

1

일반 검색은 상표명을 포함하는 검색으로, 스타벅스를 검색했을 때 북스타벅스 등의 결과가 나옵니다.

2

유사 발음 검색은 검색어와 유사한 발음을 검색하는 것으로, 스타벅스를 검색했을 때 스타복스, 스타박스 등의 결과가 나옵니다.

3

유사 문자 검색은 검색어와 유사한 문자를 검색하는 것으로, 스타복스를 검색했을 때 슈퍼스타복스 등의 결과가 나옵니다.

2-3. ● 검색 유형 - 국가

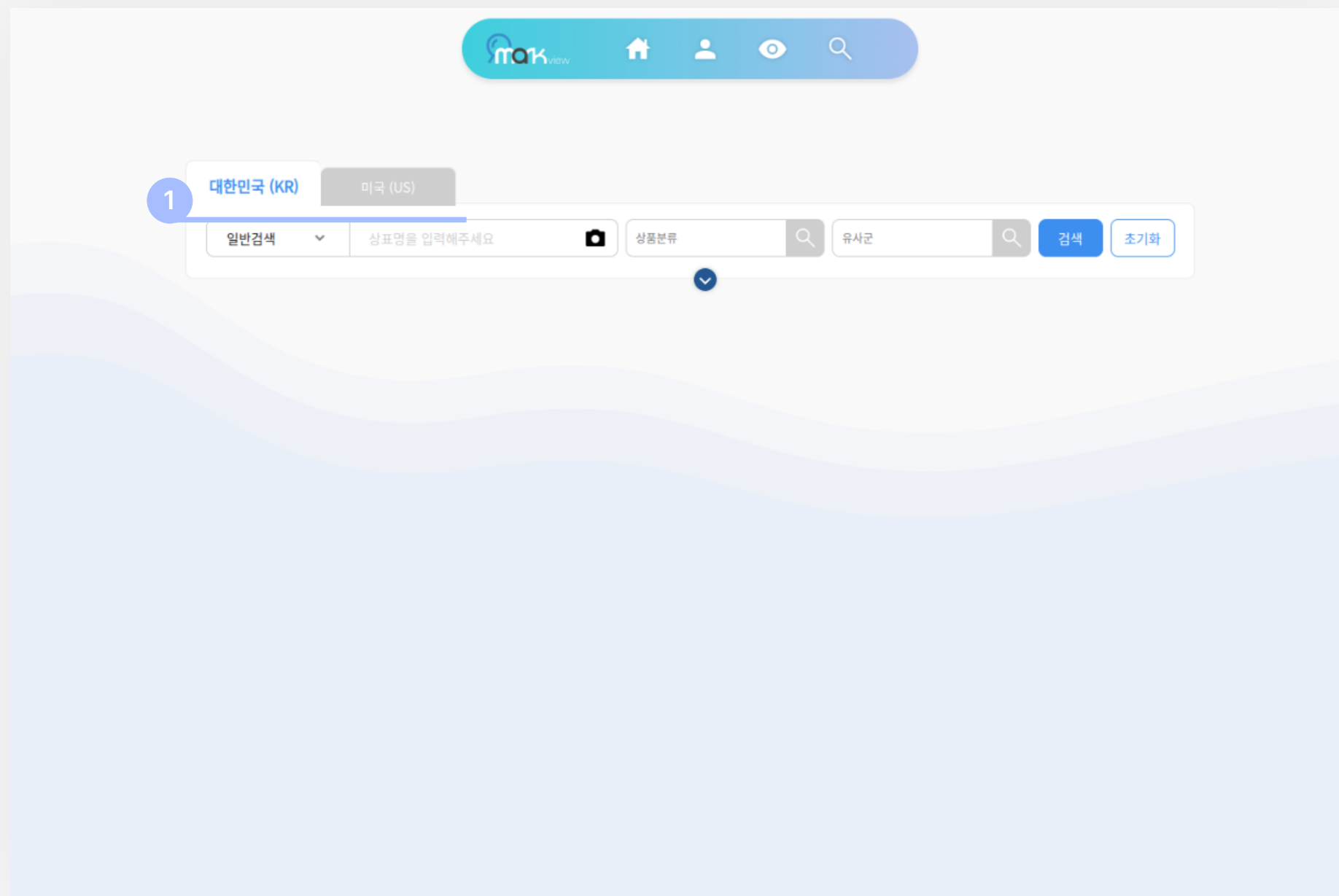

1 검색하고자 하는 상표의 나라를 클릭하면
선택에 따라 해당하는 나라의 상표를
검색할 수 있습니다.

2-4. 검색 상세 조건

1

화살표 모양 버튼을 클릭하면
출원번호, 등록번호, 출원인을
선택 및 입력할 수 있는 창이 생성됩니다.

2

출원번호, 등록번호, 출원인을 제외한
다른 조건으로 검색하고 싶을 때, 빨간색 - 버튼을
클릭합니다.

3

+ 버튼을 클릭하면 상세 조건 옵션을
직접 선택할 수 있습니다.

2-5. 검색 상세 조건 - 검색 대상

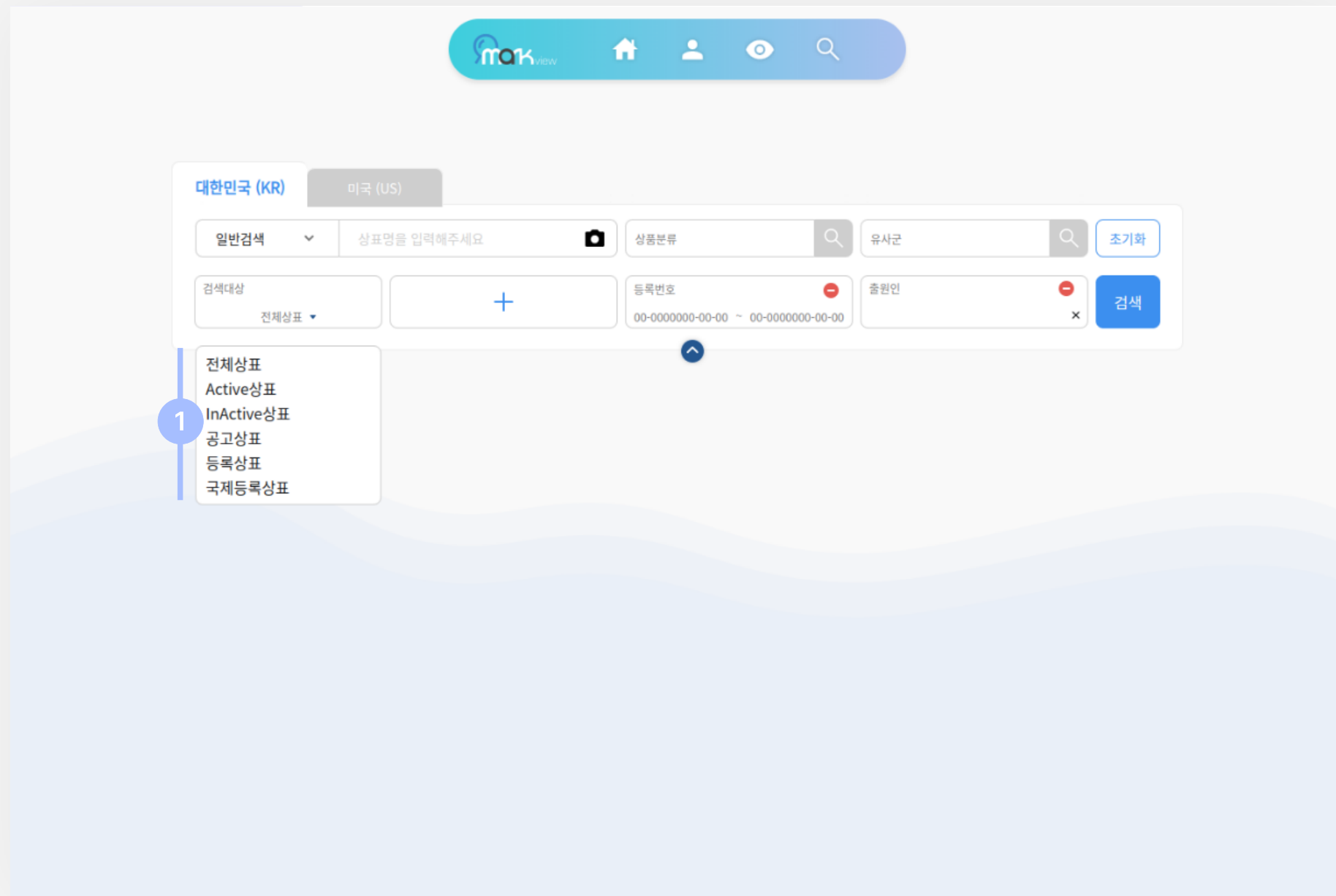

검색 대상의 화살표를 클릭하면 아래와 같이 선택창이 생성되며, 검색 대상을 선택할 수 있습니다.

1

전체 상표: 모든 상표
 Active상표: 등록 상태가 등록, 공고, 출원인 상표
 InActive상표: 등록 상태가 실효, 거절인 상표
 공고 상표: 출원 공고가 된 상표
 등록 상표: 등록 상태가 등록된 상표
 국제 등록 상표: 국제 등록 번호가 있는 상표

2-6. 검색 상세 조건 - 상품 분류

1 상세보기는 상품 분류에 대한 설명을 포함하며, 모아보기는 상품에 대한 설명을 제외한 상품류 리스트만 볼 수 있습니다.

2 선택한 상품류에 대한 리스트를 볼 수 있습니다. 적용 버튼을 클릭하면 검색 조건에 반영되며, 초기화 버튼을 클릭하면 선택 목록이 초기화됩니다.

3 상품에 대한 카테고리를 크게 15개로 나누어 보여줍니다.

4 상품류가 리스트로 나열되며, 클릭하면 해당 상품류가 선택 되어 리스트에 추가됩니다.

2-7. 검색 상세 조건 - 유사군 코드

유사군 코드

지정상품 / 유사군코드

50개씩

선택 완료

선택 초기화

유사군코드	분류군	지정상품
<input type="checkbox"/> G390701	09	LCD TV LCD TV
<input type="checkbox"/> G390701	09	PDP TV PDP TV
<input type="checkbox"/> G390701	09	VCR video cassette recorder (VCR)
<input checked="" type="checkbox"/> G390701,G390803,G510101,G520101	09	CD CDs
<input checked="" type="checkbox"/> G390701,G390803,G510101,G520101	09	CD-RW CD-RWs
<input type="checkbox"/> G390701,G390803,G510101,G520101	09	DVD DVDs

1 2 3 4 5 >>

G390701, G390803, G510101, G520101

1

최초 유사군 코드 창에서 검색 버튼을 클릭하면 전체 분류군에 대한 검색을 할 수 있습니다.

2

원하는 유사군 코드를 클릭하면 아래 빈 박스에 선택한 유사군 코드가 입력됩니다.

3

선택한 유사군 코드를 확인할 수 있는 박스입니다.

4

선택 완료 버튼을 클릭하면 팝업창이 닫히게 되며, 선택 초기화 버튼을 클릭하면 선택한 유사군 코드 목록이 초기화 됩니다.

2-8. 검색 상세 조건 - 출원인 검색

출원인 검색

1 정상일 4 선택 완료 선택 초기화

<input type="checkbox"/>	코드	출원인(한)	출원인(영)	출원인 주소
<input type="checkbox"/>	4-2003-015653-8	정상일	JUNG Sang Il	경기도 포천군 소흘읍 송우*리 신동연립 B동
<input type="checkbox"/>	4-2010-002231-1	정상일	JEONG Sang il	서울특별시 영등포구 영등포로 ***, 대우메종리 빌딩 ***동 ***호 (당산동*가)
<input type="checkbox"/>	4-2014-052256-0	정상일	JUNG Sang Il	경기도 과천시 별양로 ***, ***동 ***호 (별양 동, 주공아파트)
<input type="checkbox"/>	4-1998-715799-1	정상일	JEONG, Sang Il	서울특별시 송파구 올림픽로 ***, *동 ***호 (신천동, 현대위아파트)
<input type="checkbox"/>	4-2002-019257-3	정상일	JUNG, SANG IL	경기도 부천시 오정구 원종*동 지산빌라 B동 * 호 ***호
<input checked="" type="checkbox"/>	4-2011-036775-7	정상일	JUNG, Sang Il	서울특별시 강남구 논현로**길 ***, ***호 (역 삼동)

2

3 정상일(4-2011-036775-7)

4

1

최초 출원인 검색 창에서 검색 버튼을 클릭하면 전체 출원인 검색을 할 수 있습니다.

2

원하는 출원인을 클릭하면 아래 빈 박스에 선택한 출원인이 입력됩니다.

3

선택한 출원인을 확인할 수 있는 박스입니다.

4

선택 완료 버튼을 클릭하면 팝업창이 닫히게 되며, 선택 초기화 버튼을 클릭하면 선택한 출원인 목록이 초기화 됩니다.

2-9. 검색 상세 조건 - 대리인 검색

대리인 검색

1 대리인 / 대리인코드

4 선택 완료 선택 초기화

<input type="checkbox"/>	코드	대리인(한)	대리인(영)	대리인 주소
<input checked="" type="checkbox"/>	9-1998-000439-6	오대현	.	서울특별시 서초구 사임당로 ** **호 오대현특허법률사무소 (서초동, 제일빌딩)
<input type="checkbox"/>	4-2009-031221-6	최재영	.	경기도 용인시 수지구 현암로 **번길 *, 중앙하이조빌 ** ** (죽전동)
<input type="checkbox"/>	4-2020-078269-0	신재종	.	경기도 화성시 봉담읍 린들산길 ** *, 가동 **호
<input type="checkbox"/>	4-2012-016292-1	라광열	.	대구광역시 북구 관음로 **, **동 **호(태전동, 대백앤선)
<input type="checkbox"/>	4-2010-032500-6	김진숙	.	서울특별시 관악구 송고개로 ** (신림동)
<input type="checkbox"/>	4-2017-067631-1	한재철	.	전라남도 순천시 왕지*길 **, **동 **호 (왕지동, 풋데캐슬아파트)

1 2 3 4 5 6 7 8 9 10 >>

오대현(9-1998-000439-6)

3

1

최초 대리인 검색 창에서 검색 버튼을 클릭하면 전체 대리인 검색을 할 수 있습니다.

2

원하는 대리인을 클릭하면 아래 빈 박스에 선택한 대리인이 입력됩니다.

3

선택한 대리인을 확인할 수 있는 박스입니다.

4

선택 완료 버튼을 클릭하면 팝업창이 닫히게 되며, 선택 초기화 버튼을 클릭하면 선택한 대리인 목록이 초기화 됩니다.

2-10. 검색 상세 조건 - 도형 코드 검색

1 도형 코드를 검색할 수 있는 팝업창입니다. 검색어에 도형 코드가 아닌 도형 코드의 설명을 적어도 검색이 가능합니다.

2 대분류, 중분류, 소분류로 나뉘어져 있는 도형코드에서 원하는 도형코드를 선택할 수 있습니다.

3 도형코드를 선택하면 빈 박스에 비엔나코드와 설명이 입력됩니다.

4 전체 코드 보기 버튼을 클릭하면 선택 목록이 초기화 되며, 선택 완료 버튼을 클릭하면 팝업창이 닫힙니다.

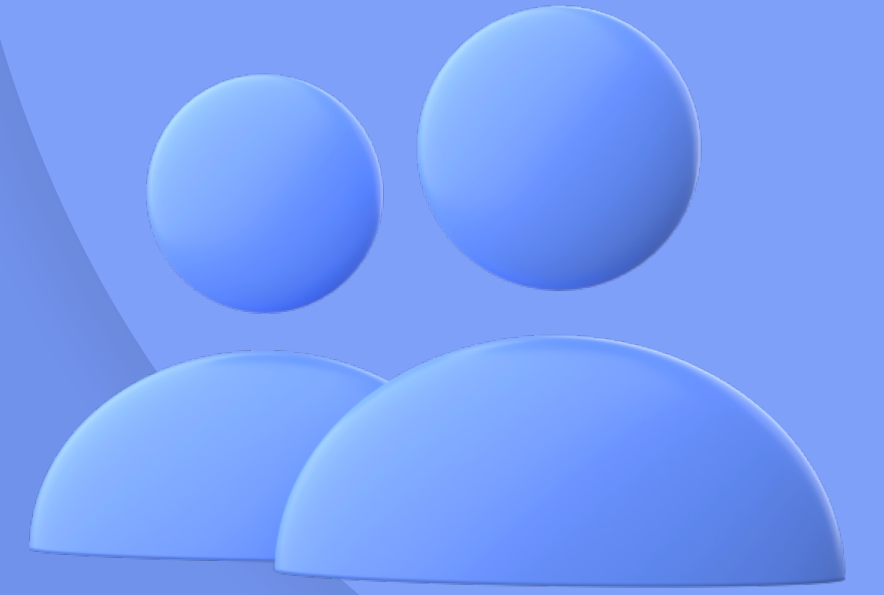

3-1. 텍스트 검색 - 와일드 카드

1 일반검색 삼성,라이온즈 상품분류 유사군 검색 초기화

보관함 삼성,라이온즈 X

검색결과 3,098 건

No	인금상표	영문상표	류	유사군	출원번호	출원일자	출원공고번호	등록번호	등록일자	국제등록번호	출원인	상태
1	주식회사삼성 라이온즈		027	G270101 G2702 G2703	40-1982-0003476	1982-04-15	00195119				주식회사 삼성라이온즈	거절
2	주식회사삼성 라이온즈		024	G2403 G2402 G2404	40-1982-0007054	1982-07-12					주식회사 삼성라이온즈	거절
3	주식회사삼성 라이온즈		040	G4006 G0705 G4004	40-1982-0007062	1982-07-12					주식회사 삼성라이온즈	거절
4	주식회사삼성 라이온즈		031	G1803 G2202 G310101	40-1982-0007058	1982-07-12					주식회사 삼성라이온즈	거절
5	주식회사삼성 라이온즈		035	G3501	40-1982-0007060	1982-07-12					주식회사 삼성라이온즈	거절
6	주식회사삼성 라이온즈		039	G3901 G390702 G390803	40-1982-0007061	1982-07-12					주식회사 삼성라이온즈	거절
7	주식회사삼성 라이온즈		052	G520102 G5203 G5204	40-1982-0007069	1982-07-12					주식회사 삼성라이온즈	거절
8	주식회사삼성 라이온즈		013	G1004 G1301 G1201	40-1982-0007050	1982-07-12					주식회사 삼성라이온즈	거절
9	주식회사삼성 라이온즈		053	G3305 G381001 G380402	40-1982-0007070	1982-07-12	00193113				주식회사 삼성라이온즈	실효
10	주식회사삼성 라이온즈		003	G0302 G0303 G0301	40-1982-0007043	1982-07-12	00193765				주식회사 삼성라이온즈	거절
11	주식회사삼성라이온즈		028	G2802 G2801	40-1982-0007057	1982-07-12	40-1983-0000340	40-0090264-00-00	1983-04-21		주식회사 삼성라이온즈	실효
12	주식회사삼성라이온즈		006	G0603 G0601 G0602	40-1982-0007046	1982-07-12	40-1983-0003198	40-0092326-00-00	1983-06-27		주식회사 삼성라이온즈	실효
13	주식회사삼성 라이온즈		047	G4703 G4701 G4702	40-1982-0007064	1982-07-12					주식회사 삼성라이온즈	거절

1 [A,B]의 형식으로 검색할 경우, 순서와 위치에 관계 없이 A 또는 B를 포함하는 상표를 검색합니다.

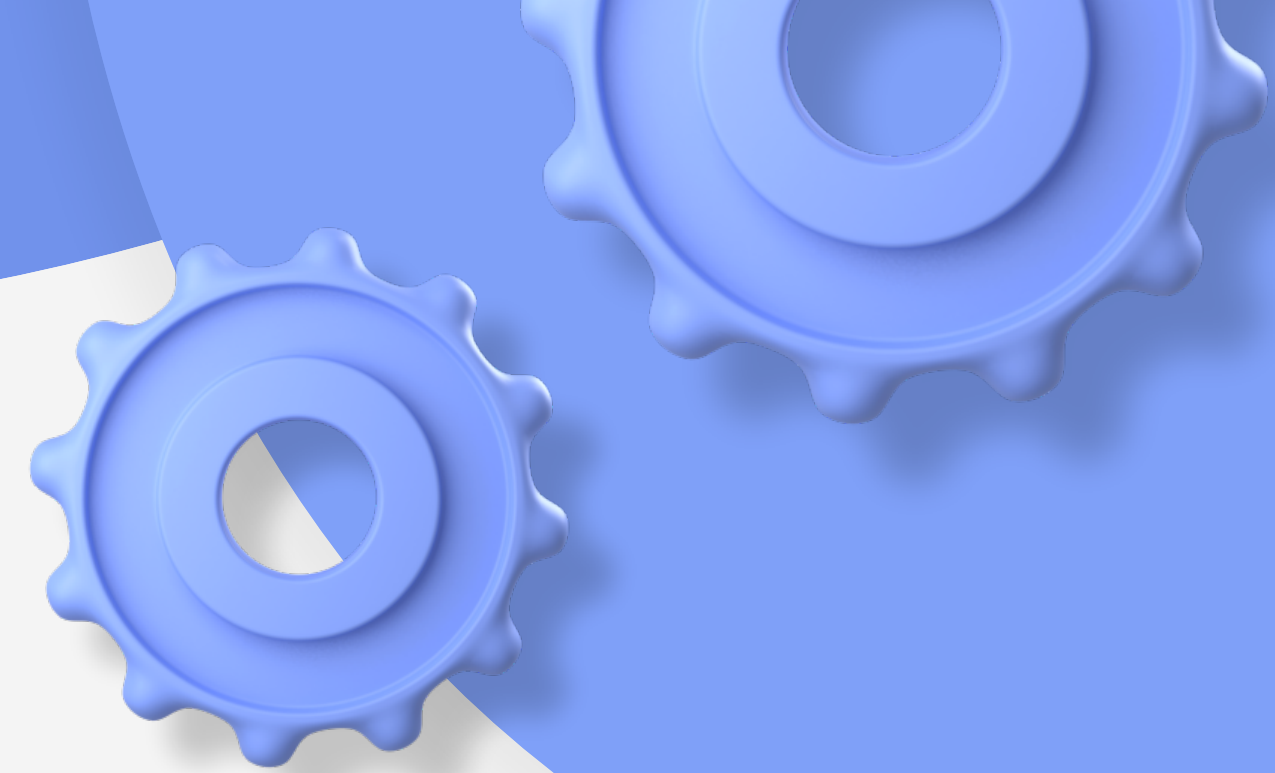

3-2. 텍스트 검색 - 와일드 카드

1 일반검색 뷰마크 상품분류 유사군 검색 초기화

보관함 뷰마크

검색결과 7 건

No	한글상표	영문상표	유	유사군	출원번호	출원일자	출원공고번호	등록번호	등록일자	국제등록번호	출원인	상태
1	마크뷰티		41 44	S120907 S120503 S128302	40-2019-0121705	2019-08-06	40-2020-0066006	40-1652132-00-00	2020-10-14		김선훈	등록
2	마크뷰티		35	S2012 S2013	40-2021-0167479	2021-08-12	40-2021-0122927	40-1810626-00-00	2021-12-14		김선훈	등록
3	마크뷰	Mark View	09	G390802 G520101 G510101	40-2020-0188450	2020-10-23	40-2022-0000068	40-1853597-00-00	2022-04-06		주식회사 마크클라우드	등록
4	마크뷰	Mark View	35	S0101 S123101 S123301	40-2021-0168987	2021-08-17					주식회사 마크클라우드	출원
5	마크뷰	Mark View	45	S120402	40-2021-0168986	2021-08-17	40-2022-0159914				주식회사 마크클라우드	출원
6	마크뷰	Mark View	41	G5206 S1202 S120903	40-2021-0168984	2021-08-17	40-2022-0159912				주식회사 마크클라우드	출원
7	마크뷰	Mark View	42	S174201 S174202 S174203	40-2021-0168985	2021-08-17	40-2022-0159913				주식회사 마크클라우드	출원

1 [A|B]의 형식으로 검색할 경우, 순서와 위치에 관계 없이 A와 B를 함께 포함하는 상표를 검색합니다.

3-3. 텍스트 검색 - 와일드 카드

1 일반검색 *성 상품분류 유사군 검색 초기화

보관함 *성

검색결과 8,294 건

No	한글상표	영문상표	류	유사군	출원번호	출원일자	출원공고번호	등록번호	등록일자	국제등록번호	출원인	상태
1	퀵링성		41 43 44	S110101 S120901 S120902	41-2015-0062571	2015-12-31	41-2016-0089415	41-0381670-00-00	2016-12-26		김미자	등록
2	허성	HE SEONG CO.	112	S120502 S120503 S2000	41-1983-0000744	1983-08-11					서진성	실용
3	희성 희성		021	G210101 G210102 G5206	40-1977-0000923	1977-02-08	40-1978-0000524	40-0056233-00-00	1978-06-16		희성제지주식회사	실용
4	희성 LED		09	G3608 G3402 G390804	40-2010-0014778	2010-03-19	40-2011-0023665	40-0871076-00-00	2011-07-01		희성전자 주식회사	실용
5	희성 LED		11	G3902 G3402	40-2010-0014779	2010-03-19	40-2011-0023666	40-0871058-00-00	2011-07-01		희성전자 주식회사	실용
6	희성	SH	044	G4401 G4402	40-1995-0048389	1995-12-19					국제전선주식회사	거부
7	희성	HS	16	G2503 G2504 G2401	40-1995-0048370	1995-12-19	40-1997-0021272	40-0374411-00-00	1997-09-10		국제전선주식회사	등록
8	희성	HS	29	G0801 G0802 G0803	40-1995-0048353	1995-12-19	40-1996-0031191	40-0358192-00-00	1997-03-19		국제전선주식회사	등록
9	희성	HS	01	G0101	56-2007-0005612	2007-03-19		40-0358190-00-00	1997-03-19		희성전자 주식회사	등록
10	희성	HS	01	G0101	50-2007-0004942	2007-03-19		40-0358190-00-00	1997-03-19		희성전자 주식회사	등록
11	희성	HS	22	G5001 G5002 G2504	56-2007-0006703	2007-04-03		40-0379198-00-00	1997-10-23		희성전자 주식회사	등록
12	희성	HS	18	G2301 G2302 G2501	56-2007-0005616	2007-03-19		40-0358197-00-00	1997-03-19		희성전자 주식회사	등록
13	희성	HS	09	G390803 G3605 G3603 G200102	40-1995-0048381	1995-12-19	40-1997-0010737	40-0366373-00-00	1997-06-24		국제전선주식회사	등록

1 [A*]의 형식으로 검색할 경우, 해당 위치에 0개 이상의 문자를 대체하는 상표를 검색합니다.

3-4. 텍스트 검색 - 와일드 카드

1 일반검색 스타?스 상품분류 유사군 검색 초기화

보관함 스타?스

검색결과 221 건 1 2 1 / 2 이동

No	현금상표	명문상표	류	유사군	출원번호	출원일자	출원공고번호	등록번호	등록일자	국제등록번호	출원인	상태
1	스타힐스	STARHILLS	37	S040101 S050139 S040102	41-2008-0007558	2008-03-20	41-2008-0056288	41-0179106-00-00	2008-12-23		(주)서희건설	실용
2	스타힐스	Starhills	43	G0301 G0502 S120602	41-2007-0003144	2007-02-01	41-2007-0067880	41-0164746-00-00	2008-04-10		서운석	등록
3	스타힐스	STARHILLS	36	S1212	41-2008-0007557	2008-03-20	41-2008-0056287	41-0179105-00-00	2008-12-23		(주)서희건설	실용
4	스타힐스		36	S1212	41-2003-0022518	2003-10-20	41-2004-0046168	41-0109156-00-00	2004-12-02		(주)서희건설	등록
5	스타힐스		37	S040101 S050139	41-2003-0022519	2003-10-20	41-2004-0046169	41-0109157-00-00	2004-12-02		(주)서희건설	등록
6	스타퀵스	STAR FISH	045	G450101 G4503 G450401	40-1984-0002253	1984-02-16	40-1984-0010950	40-0108539-00-00	1985-01-04		주식회사 타이씨엔코	실용
7	스타픽스	STAFIX	21	G1801 G1803 G1802	40-1999-0015816	1999-05-12	40-2000-0003293				김옥형	실용
8	스타픽스		35	S0101 S123101	40-2018-0105836	2018-07-31					정운호	거절
9	스타픽스		35	S2002 S2018 S2025	40-2018-0106085	2018-08-01					정운호	거절
10	스타피스	STAR PIECE	06	G3202 G4402 G1502	40-1999-0013454	1999-04-23					이사성	거절
11	스타플러스		41	S121002 S0101 S120902	41-2003-0014249	2003-07-04	41-2004-0027188	41-0118487-00-00	2005-07-07		배태호	실용
12	스타폭스	SF STARFOX	43	S120603 G0301 G0502	41-2005-0027468	2005-12-02	41-2006-0045806	41-0138422-00-00	2006-10-09		양희수	실용
13	스타폭스		42	S120602 S120603 G0301 G450602	41-2000-0027587	2000-10-19					김철	거절

1 [A?B]의 형식으로 검색할 경우, 해당 위치에 단일 문자를 대체하는 상표를 검색합니다.

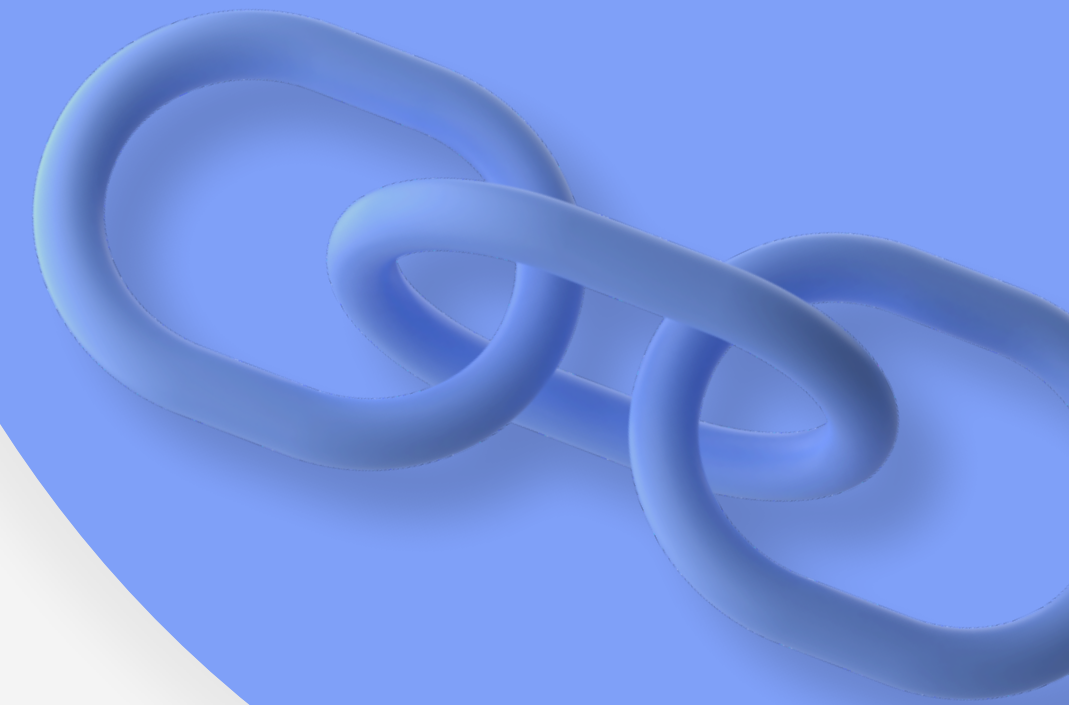

3-5. 텍스트 검색 - 와일드 카드

1 일반검색 =스타 상품분류 유사군 검색 초기화

보관함 =스타

검색결과 97 건

No	인급상표	영문상표	류	유사군	출원번호	출원일자	출원공고번호	등록번호	등록일자	국제등록번호	출원인	상태
1	스타	TV	052	G5204 G5206 G520102	40-1994-0023813	1994-06-15					주식회사 일요신문사	거절
2	스타	ST R	034	G3405	50-1995-0003395	1995-06-01		40-0114705-00-00	1985-07-22		주식회사서전	실용
3	스타	STAR평	41	S121001	41-1999-0010694	1999-07-26					이승훈	거절
4	스타	STAR	005	G0505 G0504	40-1981-0003821	1981-04-29	40-1982-0000441	40-0088548-00-00	1983-02-03		삼양식품주식회사	실용
5	스타	STAR	31	G0212	40-2012-0015388	2012-03-09					이은주	거절
6	스타	STAR	008	G0801 G0803	40-1984-0003055	1984-03-02					이권호	거절
7	스타	Star	08	G3103	50-2006-0003668	2006-02-21		40-0123920-00-00	1986-02-21		정조희	등록
8	스타	STAR	011	G110101 G390602	40-1987-0018871	1987-09-28	40-1988-0014002				주식회사스타교역	실용
9	스타	STAR	013	G1302	40-1993-0034440	1993-09-24	40-1994-0032061				송박순	거절
10	스타	STAR	045	G450101 G4501 G4503	40-1981-0010418	1981-11-20					김동현	거절
11	스타	STAR	045	G4510	40-1982-0002983	1982-04-02					삼성화스나주식회사	거절
12	스타	STAR	03 08	G3105	50-1988-0001295	1988-09-09		40-0061477-00-00	1979-05-19		주식회사 디어포스	등록
13	스타	STAR	038	G3806 G380401 G3801	40-1983-0015537	1983-11-10					백창숙	거절

1 [=A]의 형식으로 검색할 경우, 해당 검색어와 글자 수와 상표명이 완전히 일치하는 상표를 검색합니다.

4-1. 이미지 검색

1

검색창의 카메라 모양 버튼을 클릭하면
이미지 첨부 및 편집 창이 생성됩니다.

2

해당 영역을 클릭하면 이미지를
첨부할 수 있습니다.

3

2가지 검색 조건 중 하나를 선택합니다.
요부 - 유사한 상표 포함 상표 내의 요부까지 포함
일반 - 검색 대상과 전체적으로 유사한 상표

4

편집 버튼을 클릭하면 해당 이미지를 크롭할 수
있으며, 삭제 버튼은 첨부 되어 있는 이미지를
삭제합니다.

4-2. 이미지 검색 - 이미지 크롭

1

이미지를 어떤 모양으로 크롭할지
선택할 수 있습니다.

2

[사각형]일 때는 이미지 위에 그려진 사각형의
핸들을 드래그하여 크기를 조정하고, [영역 선택]일
경우 이미지 위에 점을 직접 찍어 이미지를
크롭할 수 있습니다.

3

선택 취소 버튼은 [영역 선택] 으로 크롭할 때만
생성됩니다. 선택 취소 버튼을 클릭하면 이미지
위에 찍은 점이 사라지며, 완료 버튼을 클릭하면
크롭된 해당 이미지를 검색할 수 있습니다.

5-1.

검색 결과 화면 기능

No	한글상표	영문상표	유사군	출원번호	출원일자	출원공고번호	등록번호	등록일자	국제등록번호	출원인	상태
1	마크클라우드	markcloud	45	S120402	40-2020-0213287	2020-11-25	40-2022-0019317	40-1863353-00-00	2022-05-03	주식회사 마크클라우드	등록
2	마크클라우드	markcloud	41	G5206 S1202 S120903	40-2020-0213284	2020-11-25	40-2022-0019315	40-1863350-00-00	2022-05-03	주식회사 마크클라우드	등록
3	마크클라우드	markcloud	09	G390802 G520101 G510101	40-2019-0030768	2019-02-27	40-2019-0074032	40-1558153-00-00	2019-12-27	정상일	등록
4	마크클라우드	markcloud	35	S0101 S123101 S123301	40-2020-0213282	2020-11-25	40-2022-0019314	40-1863346-00-00	2022-05-03	주식회사 마크클라우드	등록
5	마크클라우드	markcloud	42	G390802 S123301 S121302	40-2020-0213286	2020-11-25	40-2022-0019316	40-1863351-00-00	2022-05-03	주식회사 마크클라우드	등록

1

상표 검색 결과를 나타내는 표의 가장 상단의 화살표를 클릭하면 해당 열에 맞춰 오름차순/내림차순 한 정보를 볼 수 있습니다.

2

한 화면에 최대 200개의 상표를 보여주며, 직접 페이지를 입력해 다른 페이지로 이동하거나 페이지를 클릭해 다음/이전 페이지로 넘어갈 수 있습니다.

3

편하게 상표 검색을 할 수 있도록 도와주는 편의 기능입니다. 해당 기능에 관해서는 30페이지에 자세히 설명되어 있습니다.

4

검색 필터링 창을 열 수 있는 버튼입니다.

5-2. 검색 결과 - 검색 필터링

No	한글상표	영문상표	류	유사군	출원번호	출원일자	출원공고번호	등록번호	등록일자
1	마크	GF마크GREENFRONTIER	25	G430301 G4503	40-2000-0057596	2000-12-13	40-2002-0002773		
2	마크건		25	G270101 G450101 G430301	40-2022-0177940	2022-09-27			
3	마크엑스	MarkX	25	G430301 G450101 G450102	40-2019-0093967	2019-06-18			
4	마크앳별		25 35	G4503 G450101 G430301	45-2015-0005720	2015-06-23	45-2015-0119602	45-0063618-00-00	2016-03-18
5	마크빌리언	MarkBillion	25	G2501 G430301 G450101	40-2020-0080408	2020-05-15	40-2021-0004093	40-1735203-00-00	2021-06-03
6	마크투케이		25	G430301 G450101 G450102	40-2021-0048677	2021-03-10	40-2021-0081807	40-1778233-00-00	2021-09-23
7	마크마	MACH [®] MAH	25	G270101 G430301 G450101	40-2020-0034562	2020-03-02	40-2020-0106327	40-1694343-00-00	2021-02-18
8		Mark 734	25	G450101 G430301 G450401	40-2009-0040370	2009-08-21	40-2010-0020092	40-0833294-00-00	2010-08-17
9		MARK	25	G450601 G450401	40-2018-0157039	2018-11-13	40-2019-0014565	40-1494330-00-00	2019-06-28
10		MARK	25	G450101 G4503	40-2014-0018367	2014-03-19	40-2014-0029014	40-1044856-00-00	2014-06-26
11		MARK	18 25 28	G2501 G2703 G5001	40-2003-0031954	2003-07-14			
12		MARK	25	G270101 G450401 G450501	40-2022-0176628	2022-09-26			
13		marc	25	G270101 G450401	40-2000-0019602	2000-04-24			

1

검색 필터링 창을 열면 분류, 유사군, 출원인, 출원일 등 필터링이 가능한 정보가 노출되며 필터를 클릭하면 상표 목록이 필터에 맞춰 변경됩니다.

2

선택된 필터를 개별적으로 X 버튼을 클릭해 해제할 수 있습니다.

3

전체 해제 버튼을 클릭하면 선택 되어 있는 필터를 모두 해제할 수 있습니다.

5-3.

검색 결과 - 텍스트

일반검색 ▼ 마크클라우드 상분류 유사군 검색 초기화

보관함 마크클라우드 x

1 검색결과 5 건 1 / 1 이동

No	한글상표	영문상표	류	유사군	출원번호	출원일자	출원공고번호	등록번호	등록일자	국제등록번호	출원인	상태
1	마크클라우드	markcloud	45	S120402	40-2020-0213287	2020-11-25	40-2022-0019317	40-1863353-00-00	2022-05-03		주식회사 마크클라우드	등록
2	마크클라우드	markcloud	41	G5206 S1202 S120903	40-2020-0213284	2020-11-25	40-2022-0019315	40-1863350-00-00	2022-05-03		주식회사 마크클라우드	등록
3	마크클라우드	markcloud	09	G390802 G520101 G510101	40-2019-0030768	2019-02-27	40-2019-0074032	40-1558153-00-00	2019-12-27		정상일	등록
4	마크클라우드	markcloud	35	S0101 S123101 S123301	40-2020-0213282	2020-11-25	40-2022-0019314	40-1863346-00-00	2022-05-03		주식회사 마크클라우드	등록
5	마크클라우드	markcloud	42	G390802 S123301 S121302	40-2020-0213286	2020-11-25	40-2022-0019316	40-1863351-00-00	2022-05-03		주식회사 마크클라우드	등록

1

타일 선택을 통해 텍스트로 이루어진
검색 결과를 확인할 수 있습니다.

2

상표를 더블 클릭하면 상표의 상세 정보
팝업창이 생성됩니다.

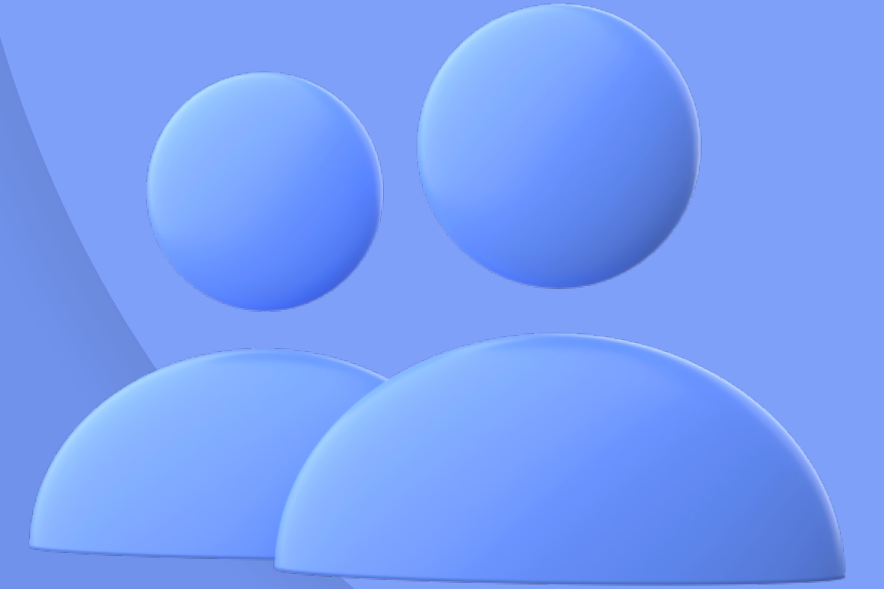

5-4. 검색 결과 - 이미지

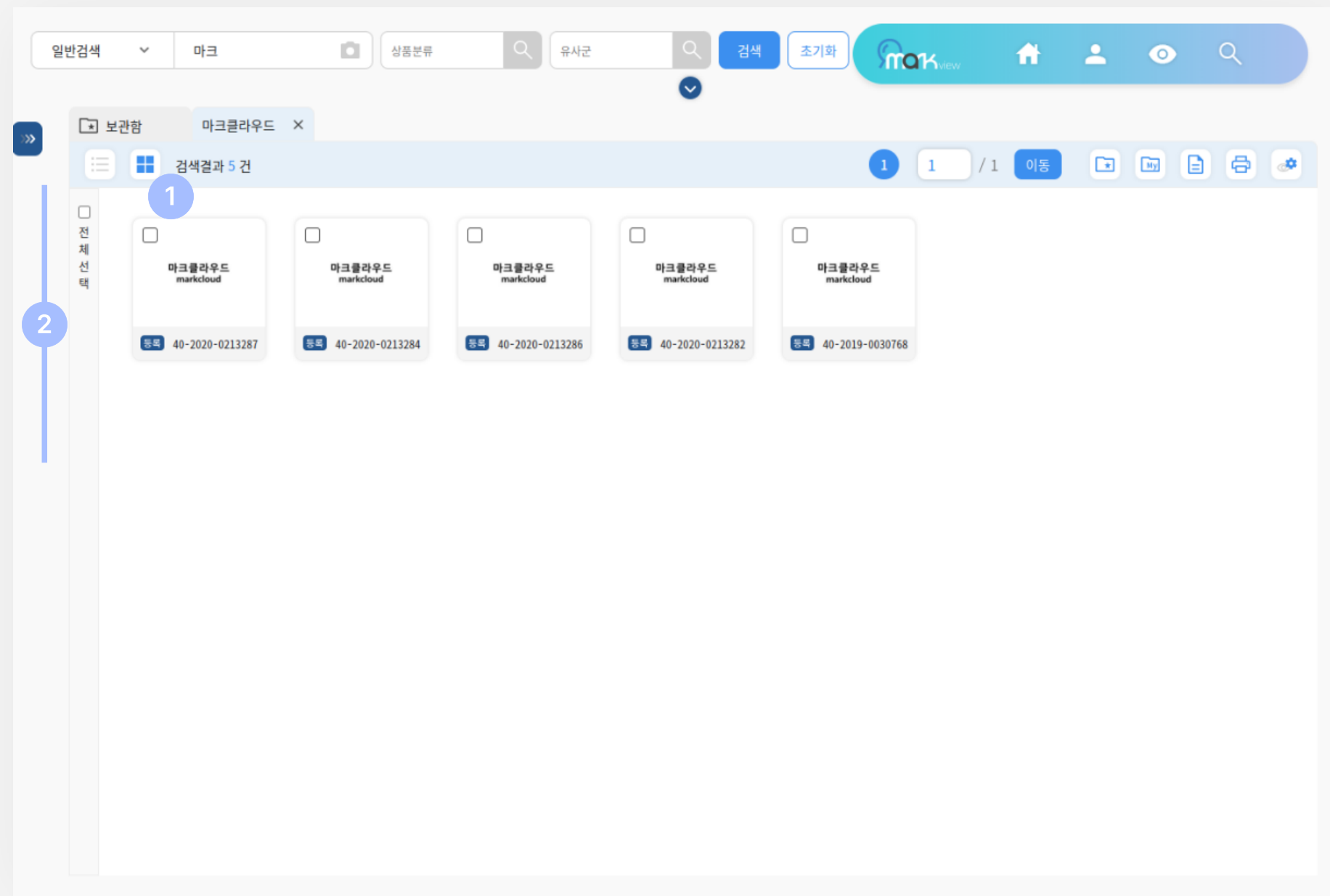

1

타일 선택을 통해 이미지로 이루어진 검색 결과를 확인할 수 있습니다.

2

상표를 더블 클릭하면 상표의 상세 정보 팝업창이 생성됩니다.

5-5. 검색 결과 - 상세 정보 (등록)

일반검색 | 마크클라우드 | 상품분류 | 유사군 | 검색 | 초기화

마크클라우드 x

검색결과 5 건

No	한글상표	영문상표	류	유사군	출원번호	출원일자	출원공고번호	등록번호	등록일자	국제등록번호	출원인	상태
1	마크클라우드	markcloud	45	S120402	40-2020-0213287	2020-11-25	40-2022-0019317	40-1863353-00-00	2022-05-03		주식회사 마크클라우드	등록

1 1 / 1 이동

행정처리 | 공고 | 등록원부

상표명

한글 마크클라우드 | 영문 markcloud

상태	등록
출원번호	40-2020-0213287
출원일자	2020-11-25
최종처분	등록결정(일반)
최종처분일자	2022-05-02
출원공고번호	40-2022-0019317
출원공고일자	2022-02-15
등록번호	40-1863353-00-00
등록일자	2022-05-03
우선권번호	우선권일자
국제등록번호	국제등록일자
존속만료일자	2022-05-03
사후지정일자	

관련출원

상품분류 45

도형코드

출원인명칭 주식회사 마크클라우드

1

상표를 더블 클릭하면 등록된 상표의 상세 정보를 확인할 수 있습니다.

2

상표에 대한 행정 처리, 공고, 등록원부 정보를 확인할 수 있으며, 특허청의 상표 출원공고상표공보를 PDF 형식의 파일로 다운로드할 수 있습니다.

3

출원번호, 출원일자를 비롯한 상표의 상세 정보를 아래에서 확인할 수 있습니다.

5-6.

검색 결과 - 상세 정보 (거절)

상표명	
한글	영문
마크	
상태	거절
출원번호	40-1997-0037128
출원일자	1997-08-09
최종처분	거절결정(일반)
최종처분일자	1998-09-30
출원공고번호	출원공고일자
등록번호	등록일자
우선권번호	우선권일자
국제등록번호	국제등록일자
존속만료일자	사후지정일자

Additional information shown includes '관련출원' (Related Applications), '상품분류' (Product Class) 002, and '도형코드' (Image Code).

1

상표를 더블 클릭하면 거절된 상표의 상세 정보를 확인할 수 있습니다.

2

상표가 거절되었을 경우, 특허청의 OA(의견제출통지서)와 거절결정서를 열람 및 다운로드 할 수 있는 버튼이 생성됩니다.

3

출원번호, 출원일자, 최종처분일자를 비롯한 상표의 상세 정보를 아래에서 확인할 수 있습니다.

6-1. 편의 기능 - 보관함

No	한글상표	영문상표	류	유사군	출원번호	출원일자	출원공고번호	등록번호	등록일자	국제등록번호	출원인	상태
1	마크클라우드	markcloud	45	S120402	40-2020-0213287	2020-11-25	40-2022-0019317	40-1863353-00-00	2022-05-03		주식회사 마크클라우드	등록
2	마크클라우드	markcloud	41	G5206 S1202 S120903	40-2020-0213284	2020-11-25	40-2022-0019315	40-1863350-00-00	2022-05-03		주식회사 마크클라우드	등록
3	마크클라우드	markcloud	09	G390802 G520101 G510101	40-2019-0030768	2019-02-27	40-2019-0074032	40-1558153-00-00	2019-12-27		정상일	등록
4	마크클라우드	markcloud	35	S0101 S123101 S123301	40-2020-0213282	2020-11-25	40-2022-0019314	40-1863346-00-00	2022-05-03		주식회사 마크클라우드	등록
5	마크클라우드	markcloud	42	G390802 S123301 S121302	40-2020-0213286	2020-11-25	40-2022-0019316	40-1863351-00-00	2022-05-03		주식회사 마크클라우드	등록

1 보관함에 저장하고자 하는 상표를 클릭합니다.

2 해당 버튼을 클릭하면 선택한 상표가 보관함에 저장됩니다.

3 보관함 버튼을 클릭하면 지금까지 저장한 상표를 모아 볼 수 있습니다.

6-2. 편의 기능 - 마이 폴더

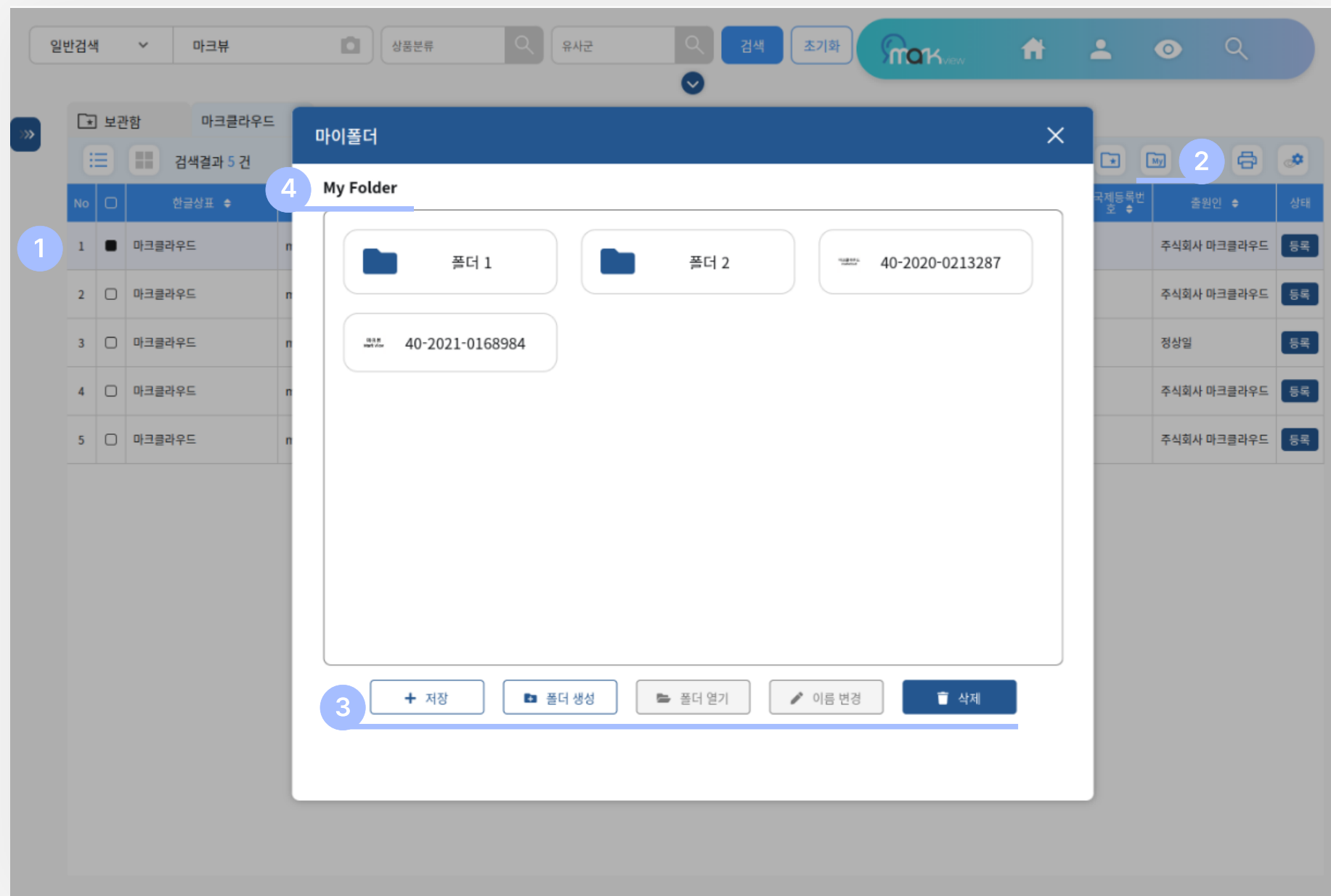

1

마이폴더에 저장하고자 하는 상표를 선택합니다.

2

마이폴더 아이콘을 클릭하면 마이폴더 팝업창이 생성됩니다.

3

저장 버튼을 클릭하면 1번에서 선택한 상표가 저장됩니다. 이외 다른 버튼들을 클릭하면 해당 기능들을 수행할 수 있습니다.

4

폴더를 탐색하다가 상단 [My Folder]를 클릭하면 최상위 폴더로 이동할 수 있습니다.

6-3.

편의 기능 - 보고서

범위 설정 (Range Setting):

- 전체 상표: 5건 (Selected)
- 선택한 상표: 1건
- 범위 선택: ex) 1-10000 (최대 10000건)

리포트 항목 (Report Items):

- 번호, 출원일자, 등록공고일자, 대리인, 지정상품, 국제등록번호, 최종처분, 존속만료일자
- 상표명, 출원공고번호, 등록번호, 현상태, 우선권번호, 국제등록일자, 최종처분일자, 도형코드
- 상품류, 출원공고일자, 등록일자, 원출원번호, 우선권일자, 사후지정일자, 최종권리자, 최종경신출원번호
- 출원번호, 등록공고번호, 출원인, 원출원일자, 우선권국가, 가거절통지일, 유사군코드

개인설정 (Personal Settings):

- 내려받기 (Download)

1

보고서를 만들 상표를 선택합니다.
(전체 상표에 대한 보고서를 희망하면
상표를 선택하지 않아도 됩니다.)

2

보고서 버튼을 클릭하면 보고서 팝업이
생성됩니다.

3

범위를 설정할 수 있으며, 보고서를 생성할
상표의 범위를 설정할 수 있습니다.

4

보고서에 들어갈 항목을 직접 선택할 수 있습니다.
[리포트 항목] 오른쪽 생성되는 연필 모양 버튼을
클릭하면 현재 선택한 리포트 항목을 개인 설정값으로
저장할 수도 있습니다. [내려받기] 버튼을 클릭하면
선택값에 따른 보고서를 다운로드할 수 있습니다.

6-4. 편의 기능 - 인쇄

No.	한글상표	영문상표	등록일자	국제등록번호	출원인	상태
1	마크클라우드	markcloud	2022-05-03		주식회사 마크클라우드	등록
2	마크클라우드	markcloud	2022-05-03		주식회사 마크클라우드	등록
3	마크클라우드	markcloud	2022-05-03		주식회사 마크클라우드	등록
4	마크클라우드	markcloud	2022-05-03		주식회사 마크클라우드	등록
5	마크클라우드	markcloud	2019-12-27		정상일	등록

인쇄 양식

상품류 유사군코드(류 기준정렬)

유사군코드(유사군코드 기준정렬)

인쇄

1

인쇄를 하고자 하는 상표를 선택합니다.

2

프린터 모양 버튼을 클릭하면 인쇄 팝업이 생성됩니다.

3

인쇄 양식을 선택할 수 있습니다.

4

인쇄 버튼을 클릭하면 선택한 상표를 인쇄하거나 인쇄용 파일을 PDF 형식으로 저장할 수 있습니다.

6-5.

편의 기능 - 보기 옵션

보기 옵션

드래그하여 순서를 변경하실 수 있습니다. 전체 선택

이미지	<input checked="" type="checkbox"/>	한글상표	<input checked="" type="checkbox"/>	영문상표	<input checked="" type="checkbox"/>
류	<input checked="" type="checkbox"/>	유사군	<input checked="" type="checkbox"/>	출원번호	<input checked="" type="checkbox"/>
출원일자	<input checked="" type="checkbox"/>	출원공고번호	<input checked="" type="checkbox"/>	출원공고일자	<input checked="" type="checkbox"/>
등록번호	<input checked="" type="checkbox"/>	등록일자	<input checked="" type="checkbox"/>	국제등록번호	<input checked="" type="checkbox"/>
국제등록일	<input checked="" type="checkbox"/>	출원인	<input checked="" type="checkbox"/>	상태	<input checked="" type="checkbox"/>
최종권리자	<input checked="" type="checkbox"/>	대리인	<input checked="" type="checkbox"/>	심판	<input checked="" type="checkbox"/>

적용

1

보기 옵션 버튼을 클릭하면
보기 옵션 팝업창이 생성됩니다.

2

드래그를 통해 상표 목록이 보여질 순서를
직접 지정하고, 옵션을 직접 선택할 수도
있습니다.

요금 안내

*부가가치세 10% 별도 금액입니다.

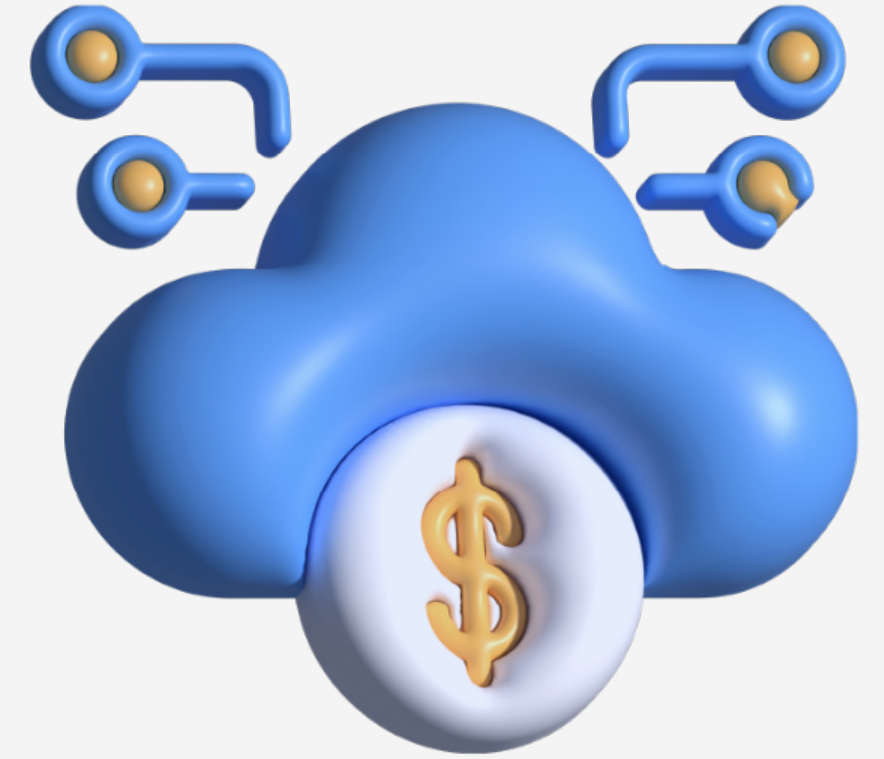

MARKCLOUD

마크뷰

MARK VIEW

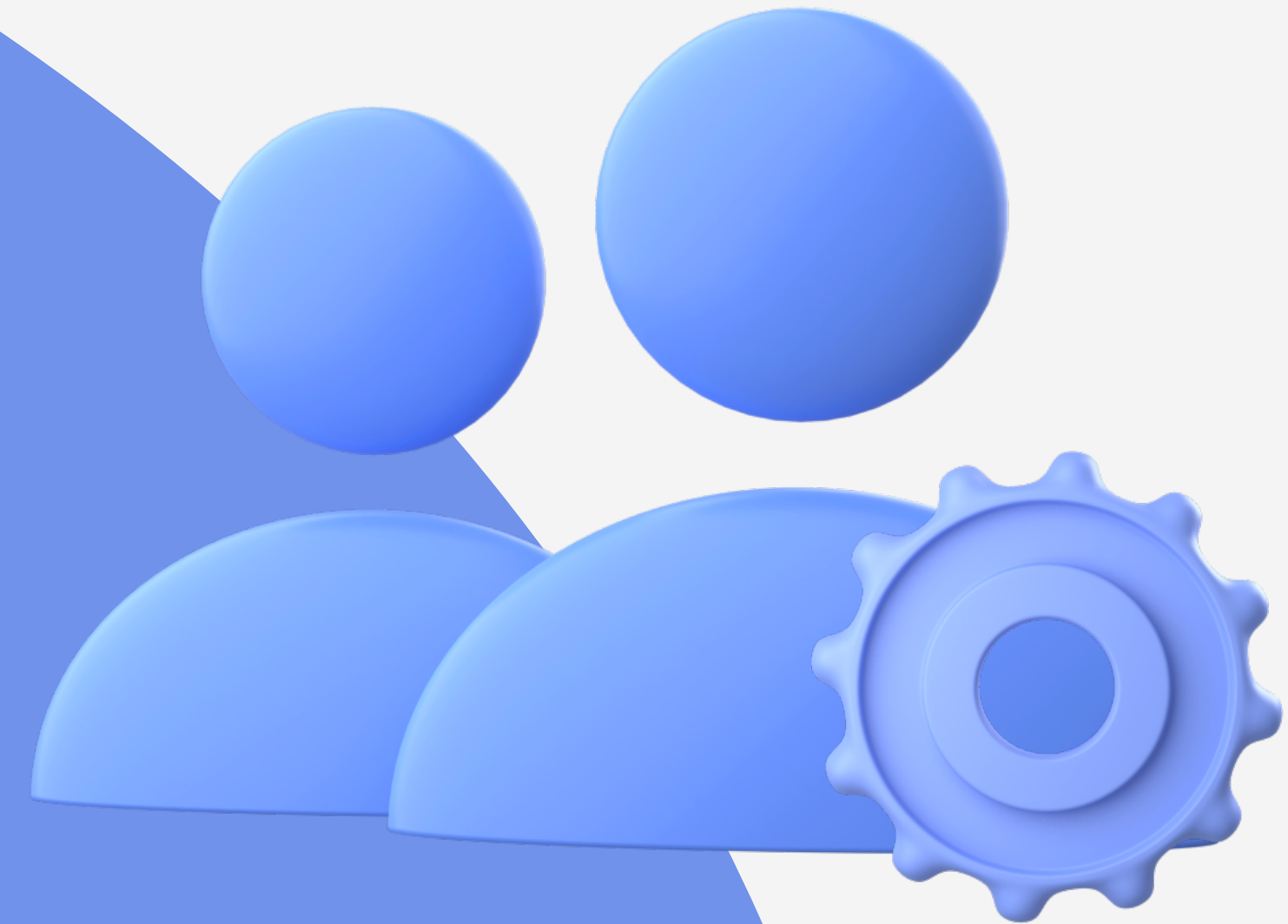

홈페이지 | <https://markcloud.co.kr>
서비스 문의 | 02-1833-4992